

Ghid de utilizare a platformei educationale MOODLE

Acest ghid este realizat pentru a facilita utilizarea platformei educationale Moodle:
<http://elearning.gsnicolaeteclu.ro/> din cadrul Liceului Tehnologic "Nicolae Teclu" Copșa Mică

Platforma Moodle propune următoarele activități:

- Postarea lecțiilor, bibliografiei, temelor;
- Evaluarea și autoevaluarea cunoștințelor;
- Crearea unor clase virtuale de colaborare între licee;
- Organizarea de concursuri;
- Cursuri comune în clase virtuale;
- Pregătiri pentru teste naționale;
- Comunicarea și socializare;

Cursurile sunt zonele din aplicația Moodle în care profesorii pot adăuga materiale ce vor fi accesibile elevilor.

Pot fi create de administratori, creatorii de cursuri și manageri și pot fi reorganizate apoi de către profesori conform preferințelor.

Link-acces :

<http://elearning.gsnicolaeteclu.ro/>

Tipuri de formate de curs

Interfața Moodle

În partea centrală a ecranului se află listate lecții (topics) sau sesiuni, în timp ce funcțiile utilizate pentru administrarea cursului și comunicare se află în părțile laterale ale paginii principale a cursului

Un curs tipic este organizat sub forma a trei coloane, observabil cum este prezentat în figura :

eLearning - Liceul Tehnologic "Nicolae Teclu" Copșa Mică

You are logged in as Balogh Gabriela Monica (Log out)

Navigation

- Home
 - Dashboard
 - Site pages
 - My courses

Administration

- Site administration

Course categories

- ▶ Consiliere
- ▶ Specialitate - constructii
- ▶ Specialitate - Electronica (15)
- ▶ Specialitate - economie
- ▶ Tehnologia informatiei si comunicatiilor (2)
- ▶ Biologie
- ▶ Chimie (1)
- ▶ Socio-umane
- ▶ Religie
- ▶ Istorie
- ▶ Geografie
- ▶ Fizică
- ▶ Matematică
- ▶ Limba engleză

▼ Collapse all

Calendar

June 2016

Mon	Tue	Wed	Thu	Fri	Sat	Sun
		1	2	3	4	5
6	7	8	9	10	11	12
13	14	15	16	17	18	19
20	21	22	23	24	25	26
27	28	29	30			

**Vizualizarea cursurilor existente:**

Navigation

- Home
- Dashboard
- Site pages
- My courses
 - Validarea diodelor
 - CLC
 - TTL
 - Generalitati/Tipuri
 - Coduri
 - Structura interna TB /Marcaj
 - Simbol/Marcaj/conexiuni
 - Redresorul

Course categories

- Observarea diferita a semnelor grafice
- Consiliere
- Specialitate - constructii
- Specialitate - Electronica (15)
- Specialitate - economie
- Tehnologia informatiei si comunicatiilor (2)
- Biologie
- Chimie (1)
- Socio-umane
- Religie
- Istorie
- Geografie

Semne grafice:

- indica POZITIA CURENTA pe site
- indica etcheta nedeschisa
- indica eticheta deschisa-apare ramificatia existenta // se comporta ca un folder *

▼ Collap

Adaugarea unui curs:

Parcurs:

*Settings->Site Administration->Courses->Add/Edit courses

*Se alege categoria unde se doreste plasarea cursului

*Se apasa butonul "Add new course"

*Se introduc setarile cursului, apoi se apasa butonul "Save changes"

*Categorii de cursuri:

*Categoria implicita este "Miscellaneous", dar evident poate fi redenumita.

In lista de cursuri din interiorul unei categorii se prezinta profesorul precum si o descriere a cursului.

Settings

- My profile settings
- Site administration
 - Courses
 - Add/edit courses

Etapa 1- Click pe HOME->>si se va alege disciplina(de exemplu Religie)

eLearning - Liceul Tehnologic "Nicolae Teclu" Copșa Mică

You are logged in as Balogh Gabriela Monica (Log out)

Home ► Courses ► Religie

Manage courses

Navigation

- Home
- Dashboard
- Site pages
- My courses
- Courses
 - Consiliere
 - Specialitate - constructii
 - Specialitate - Electronica
 - Specialitate - economie
 - Tehnologia informatiei si comunicatiilor

Course categories: Religie

Search courses: Go

Add a new course

Etapa 2: Click pe Butonul Add new Course

You are logged in as Balogh Gabriela Monica (Log out)

Home ► Site administration ► Courses ► Manage courses and categories ► Add a new course

Add a new course

Se vor completa campurile precizate mai jos: ► Expand all

General

Course full name* ?
Amplificatorul operațional Completare

Course short name* ?
Notatie AO Completare

Course category ?
Specialitate - Electronica

Visible ?
Show

Course start date ?
23 June 2016

Se alege o data sau va ramane cea prestabilita la intrare

Course ID number ?

Nu se va completa

▼ Description

Course summary ?

Se va completa

Rich text editor toolbar with icons for text formatting (bold, italic, underline, strikethrough), alignment, lists, links, images, tables, and undo/redo.

- **Un amplificator operațional**

- este un circuit cu două borne de intrare și o singură bornă de ieșire. Între bornele de intrare și masa circuitului se aplică semnalele care reprezintă informația care urmează a fi prelucrată. Rezultatul prelucrării acestor semnale este furnizat între borna de ieșire a circuitului și masa acestuia.

Etapa 3:-se poate alege de pe dektopul personal un document

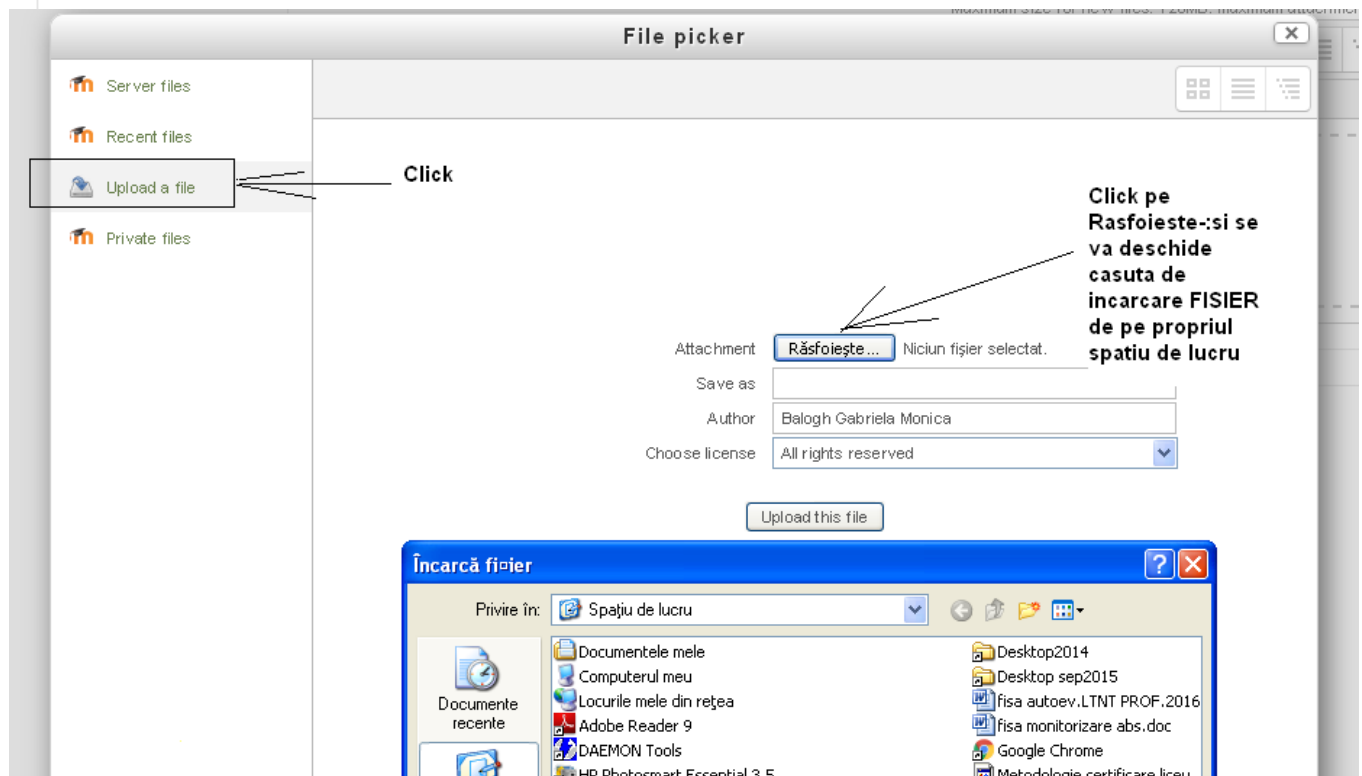
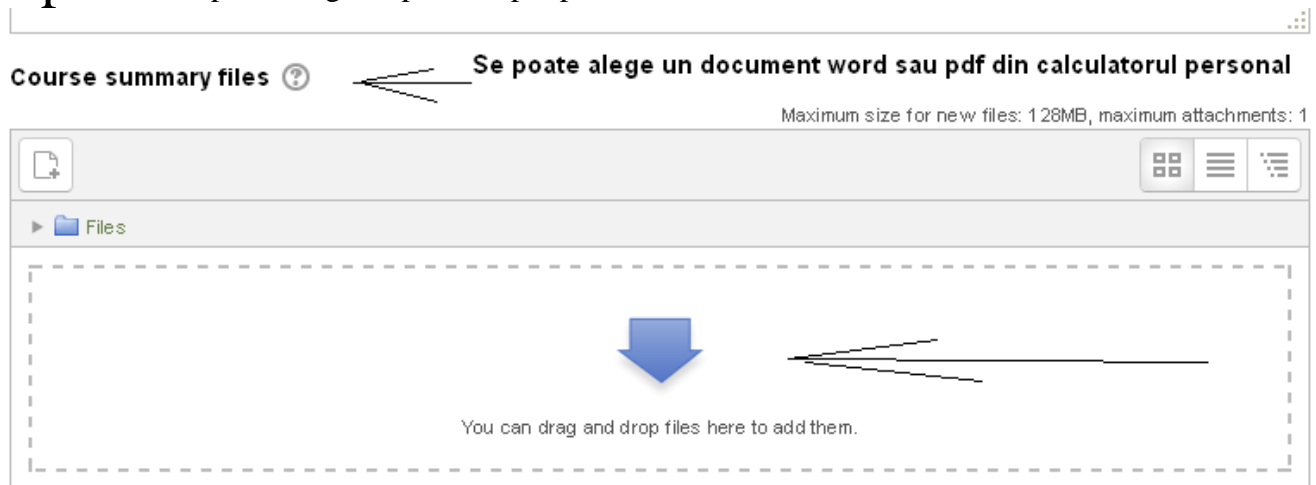

Attachment

curs 09 Amplificatoare operationale.doc

Save as

Author

Choose license

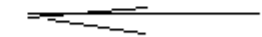

Click pe acest buton pentru INCARCARE

Etapa 4: alegem FORMAT

Am ales la sectiune cifra TREI si au aparut trei saptamani si dam SAVE

Course format

Format **Dupa alegerea de WEEKLY FORMAT se trece la SAVE!!!**

Number of sections **Cate sectiuni, se pot lasa doua sau trei...**

Hidden sections

Course layout

- ▶ Appearance
- ▶ Files and uploads
- ▶ Groups
- ▶ Role renaming
- ▶ Tags

There are required fields in tr

Etapa 5: activam modul de editare

șica ► Notatie AO

Activează modul de editare

- General:** A section with a "Forum știri" icon.
- Calendar:** A list of weekly periods:
 - 23 iunie - 29 iunie
 - 30 iunie - 6 iulie
 - 7 iulie - 13 iulie
- Caută în forumuri:** A search bar with an "Execută" button and a "Căutare avansată" link.
- Ultimele știri:** A section titled "Adaugă temă..." with a note: "(Nicio știre n-a fost postată încă)".
- Evenimente următoare:** A section titled "Nu există evenimente în săptămânile următoare".

Pentru a schimba denumirea alocata ca default la aceste saptamani: →>>se obtine efectuand clic pe "ACTIVEAZA MODUL DE EDITARE "

- Editează săptămâna (highlighted in blue)
- Ascunde săptămâna
- Șterge săptămâna

Other visible elements include a "CLICK" label, a "Edite" button, and a "Editează" dropdown menu.

Rezumatul 23 iunie - 29 iunie

▼ General

Nume secțiune **DEBIFATI** aceasta bifa, si astfel va aparea o noua modificare din 23 iunie-29 iunie va aparea Ceea ce vom introduce in NUME SECTIUNE

Rezumat ?

Rezumatul 23 iunie - 29 iunie

▼ General

Nume secțiune Utilizați numele implicit al secțiunii [23 iunie - 29 iunie]

Rezumat ?

2. Parametrii amplificatorului operational Listă ordonată

1. A. Caracteristica de functionare

Se va completa si la REZUMAT

Dupa SALVARE ->>>

+ Adaugă activitate sau resursă

SAPTAMANA 1

Editează ▾

2. Parametrii amplificatorului operațional

1. A. Caracteristica de funcționare

+ Adaugă activitate sau resursă

Observatie: Putem dezactiva o "SAPTAMANA", pe care o vom reactiva ulterior.....

- A gear icon for settings.
- A '+ Add an activity or resource' button.
- A 'News forum' icon with a pencil edit icon.
- An 'Edit' button with a user icon.
- Three weekly activity periods:
 - 15 October - 21 October
 - 22 October - 28 October
 - 29 October - 4 November
- A 'Hide week' button circled in red, with a mouse cursor pointing to it.
- A search bar on the right side with the text 'SEARCH'.

15 October - 21 October

22 October - 28 October

29 October - 4 November

Etapa 6 "Adaugarea unei activitati"

Moodle ofera posibilitatea de a sustine o munca in colaborare , de evaluare si gestionare a doferitelor raspunsuri.

News forum

15 October - 21 October

22 October - 28 October

29 October - 4 November

ACTIVITĂȚI

- ? Alegere
- Bază de date
- Chat
- Forum
- Aa Glosar
- Instrument extern
- Lecție
- Lucrare

Modulul Lecție permite instructorului să creeze o experiență de învățare care se adaptează la progresul cursantului prin o serie de pagini care conțin întrebări.

[Mai mult ajutor](#)

section

More help

RESOURCES

- Book
- File
- Folder
- IMS content package
- Label
- Page
- URL

